

**LEGENDE:**

- Clôture périmétrique
- Guérites gardiens
- Installations de chantiers
- Voie pompier
- CS • Colonnes sèches
- CS • Colonnes sèches chantier
- BI • Bouches incendies
- Issue de secours
- Point de rassemblement

**Patriarche.**

Tel. +33 (0)4 78 25 37 30 - info@patriarche.fr - patriarche.fr  
Le Bourg-d'Audoubert - Paris - Lyon - Bordeaux - Marseille

Client : EP chargé de la conservation et de la restauration de la Cathédrale de NDP  
Projet : Restauration de la Cathédrale de Paris  
Vie : Ile de la Cité 75 004 PARIS  
Plan de repli :

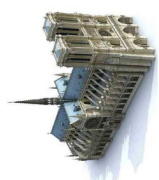

Version : 14/02/2025  
PIC Février 2025

Version	Date	Échelle
DET	06/02/2025	1/400@A1
3170	DET	PAT
3170	DET	METH
3170	DET	INT
3170	DET	TZ
3170	DET	SS



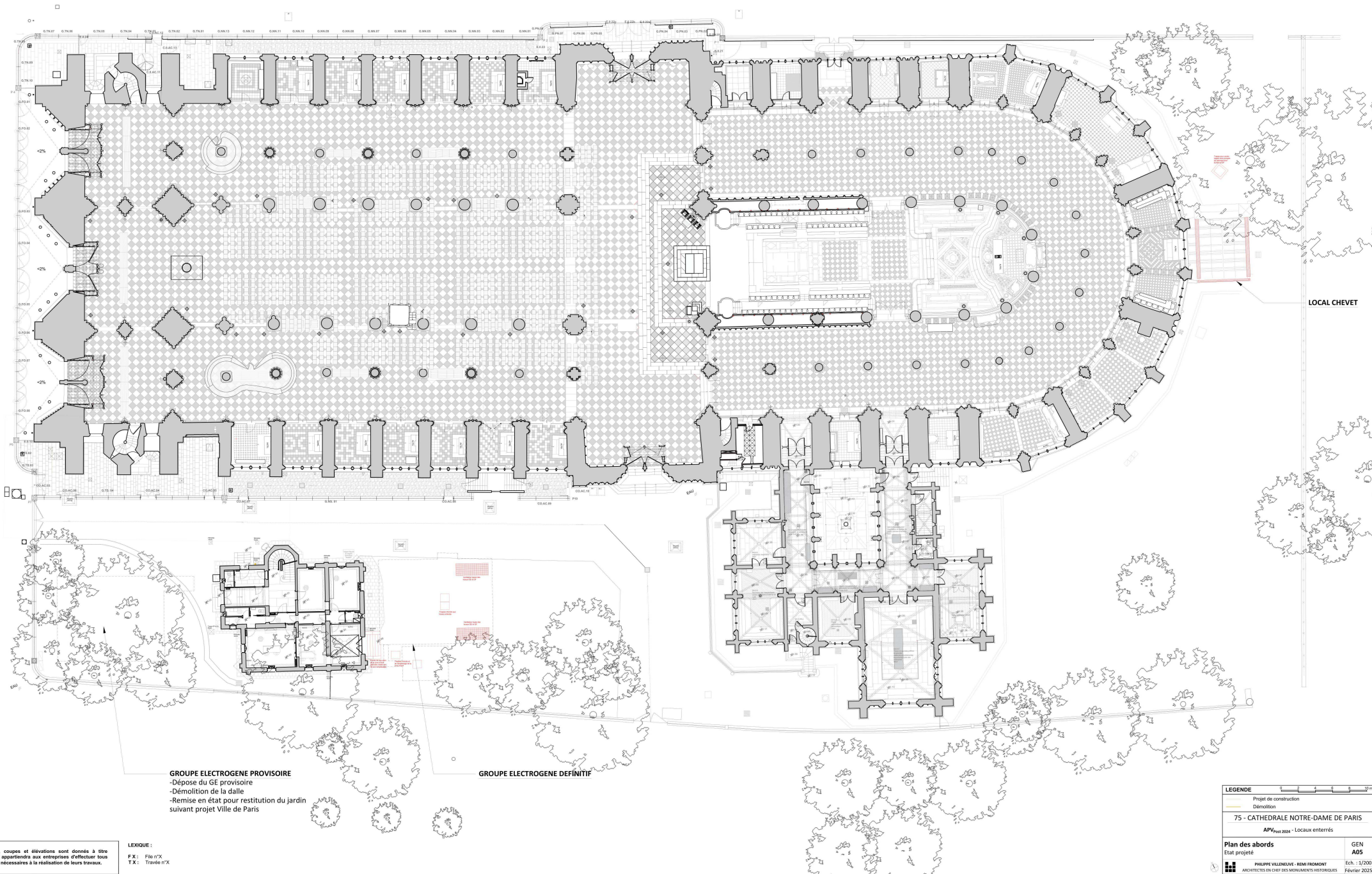

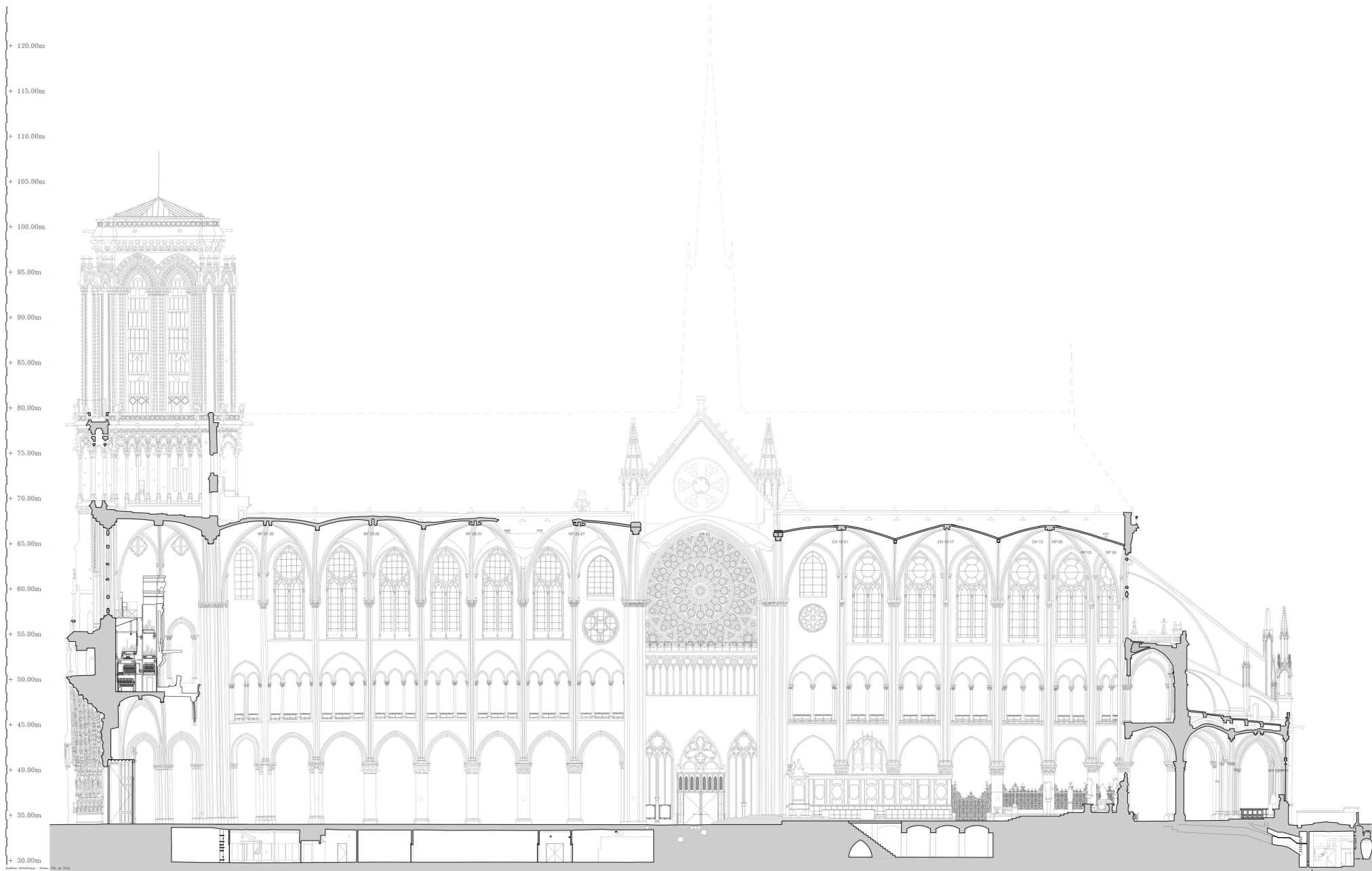

LOCAL CHEVET

Les plans, coupes et élévations sont donnés à titre indicatif. Il appartient aux entreprises d'effectuer tous les relevés nécessaires à la réalisation de leurs travaux.

LEXIQUE :  
FX : Fie n°X  
TX : Travée n°X

LEGENDE		
	Projet de construction	
	Démolition	
75 - CATHEDRALE NOTRE-DAME DE PARIS		
APV Paris 2024 - Locaux enterrés		
Coupe longitudinale sous-sol		GEN A04
Etat actuel		Ech. : 1/200
		ARCHITECTES EN CHEF DES MONUMENTS HISTORIQUES
		Février 2025



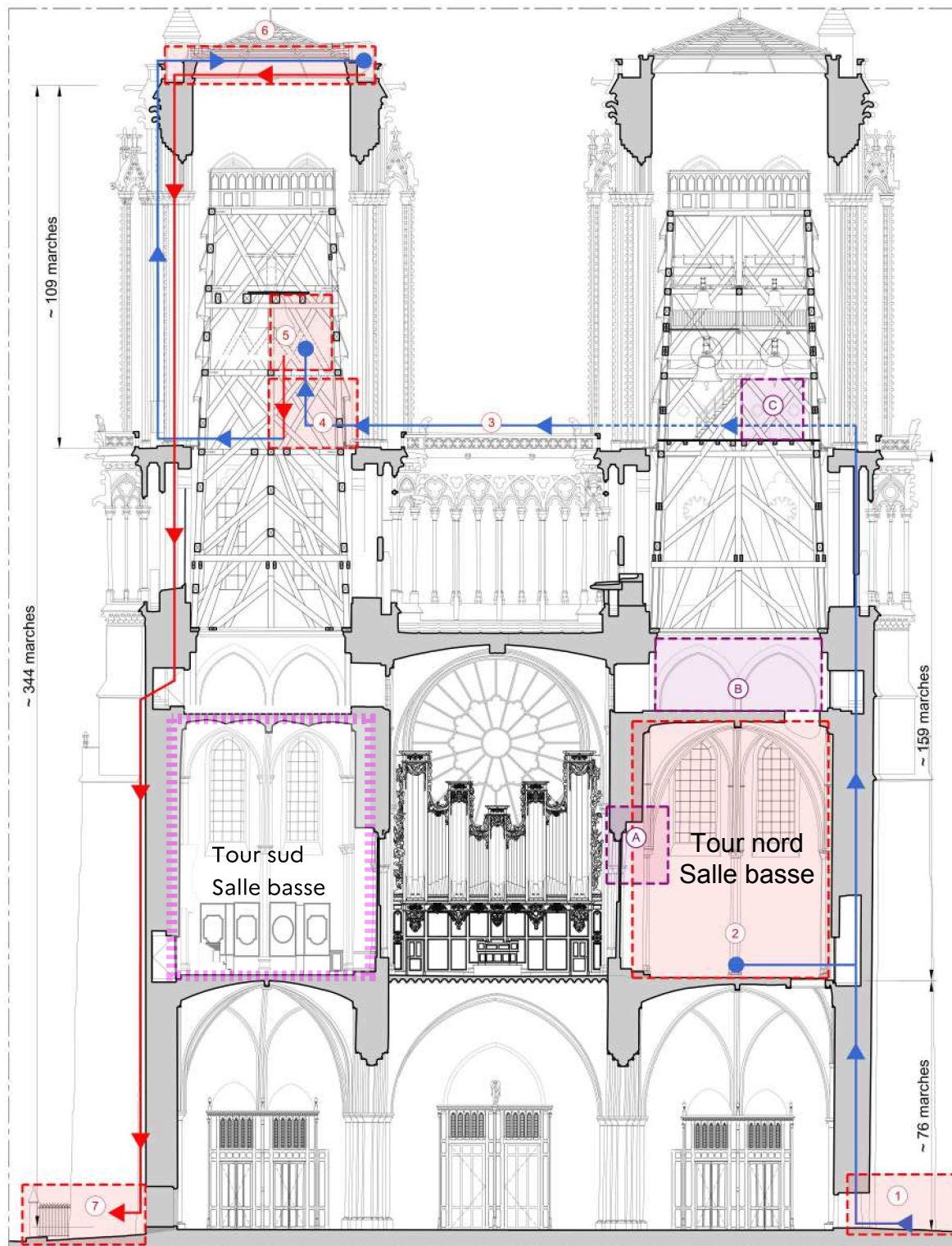

## LOCALISATION

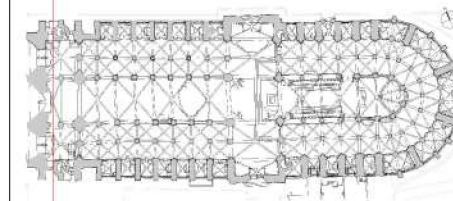

## LEGENDE



NOTA : Les plans, coupes, élévations et quantités sont donnés à titre indicatif. Il appartiendra aux entreprises d'effectuer tous les relevés nécessaires à la réalisation de leurs travaux.

75 - CATHEDRALE NOTRE-DAME DE PARIS

DCE 6<sub>C-D</sub> - Aménagement du parcours de visite dans le massif occidental

Intérieur Localisation : Massif occidental Travée : T41-44

PAR  
EA1